

SCHEMA TECNICA DEL PRODOTTO

Prodotto garantito dal marchio  obbligatorio dallo 01/03/2005

NORMA DI RIFERIMENTO UNI EN 1339:2005

ARTICOLO: 504 – LAVATI
GRANULATO: Ghiaia di marmo naturale
FORMATO: 50 X 50 cm
SPESSORE: 40 mm
FINITURA SUPERFICIALE: ghiaia a vista in rilievo ben lavata
PEZZI PER PALLETS: N° 80 pezzi; MQ 20
PESO: 90 Kg/Mq circa

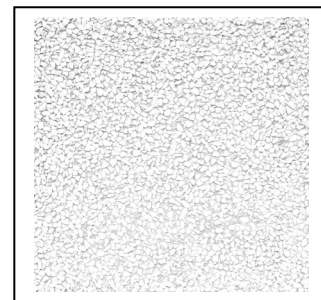

	Classe	Marchatura	Valore caratteristico
Flessione	1	S	> 3,5 MPa
Rottura	30	3	> 3,0 KN
Abrasion	1	F	/
Assorbimento Acqua	1	A	/
Dimensioni Nominali	2	P	/
Diagonali	3	L	/
Conducibilità termica media secca	/	/	1,37 W (mK)
Reazione al fuoco	/	/	A1
Slip / skid	/	/	Soddisfacente
Durabilità	/	/	Soddisfacente

Voce di capitolato:

Lo strato a vista è composto da Cemento nero classe 425 miscelato perfettamente con ghiaia di marmo naturale.

Il secondo strato è formato da sabbie silicee miscelate perfettamente con cemento nero classe 425. Questo impasto garantisce alla mattonella nel tempo durata ed alta resistenza.